

La Red

Gacetilla de las actividades
de Interpretación
y Extensión Ambiental
de Parques Nacionales

Número
9
Verano
2002/03



Arte en el P. N. Los Glaciares
Concurso y mural por el
"Día de Parques Nacionales"



En Bariloche,
naturaleza sin incendios
Campaña de prevención de los
brigadistas para los más chicos

P. N. Nahuel Huapi
en directo
Una mirada desde la plástica
y la naturaleza



**Afiches
Institucionales**
Una posibilidad para los sentidos



Actividades en el P. N. Baritú
Educación Ambiental en el Municipio
de "Los Toldos"

**Boletín del
P. N. Laguna Blanca**
Una herramienta para trabajar con la
comunidad local



Staff

Redacción

MARCELO CANEVARI
PILAR GARCÍA CONDE
PABLO REGGIO
MAURICIO RUMBOLL
RAFAEL TAUBENSCHLAG
ALEJANDRA PELAEZ

Diagramación

ANDREA VALLDOSERA
DIEGO FLORIO
FLORENCIA LANCE
HORACIO GRANDIO
OMAR TEGALDO



La Red

ES UNA GACETILLA DE LAS ACTIVIDADES EDUCATIVAS DE LA ADMINISTRACIÓN DE PARQUES NACIONALES DE DISTRIBUCIÓN INTERNA, EDITADA POR LA DIRECCIÓN DE INTERPRETACIÓN Y EXTENSIÓN AMBIENTAL.

AGRADECEMOS EL ENVÍO DE COMENTARIOS Y SUGERENCIAS QUE PUEDAN MEJORAR ESTA GACETILLA.

ENVIAR APORTES A GACETILLA LA RED, DIRECCIÓN DE INTERPRETACIÓN Y EXTENSIÓN AMBIENTAL, ADMINISTRACIÓN DE PARQUES NACIONALES, ALSINA 1418, 6° PISO, OF. 601, C1088AAL, CIUDAD AUTÓNOMA DE BUENOS AIRES, ARGENTINA.

RECOMENDAMOS ADJUNTAR ILUSTRACIONES (FOTOS, DIBUJOS Y CROQUIS) CON BUENOS CONTRASTES. LOS ARTÍCULOS DEBEN CONTENER DETALLES TÉCNICOS QUE PERMITAN CONOCER MEJOR LAS CARACTERÍSTICAS DEL MATERIAL O EVENTO PRESENTADO, DE TAL MANERA QUE ESTA EXPERIENCIA PUEDA SER APROVECHADA POR OTROS AGENTES QUE TRABAJAN EN EL TEMA. PARA MEJORAR LA CONEXIÓN ENTRE LAS PERSONAS INVOLUCRADAS EN TEMAS EDUCATIVOS, SUGERIMOS QUE AL FINAL SE COLOQUE EL NOMBRE DEL RESPONSABLE DEL TRABAJO COMENTADO, CON SU DIRECCIÓN POSTAL, TELEFÓNICA O CORREO ELECTRÓNICO DENTRO DEL RESPECTIVO PARQUE NACIONAL.

PARA CUALQUIER CONSULTA O MAYOR INFORMACIÓN SOBRE ESTA GACETILLA RECOMENDAMOS LLAMAR POR TELÉFONO A LA DIRECCIÓN DE INTERPRETACIÓN Y EXTENSIÓN AMBIENTAL: (011) 4381-8606, POR CORREO ELECTRÓNICO A: educacion@parquesnacionales.gov.ar O COMBINAR ENTREVISTA EN NUESTRAS OFICINAS DE ALSINA 1418, 6° PISO, OF. 601, C1088AAL, CIUDAD AUTÓNOMA DE BUENOS AIRES, ARGENTINA.



GACETILLA DE LAS ACTIVIDADES DE INTERPRETACIÓN Y EXTENSIÓN AMBIENTAL DE LA ADMINISTRACIÓN DE PARQUES NACIONALES



Sumario

| | |
|--|----|
| AFICHES INSTITUCIONALES | 3 |
| CONCURSO DE MURALES | 4 |
| SALIDAS A LA NATURALEZA | 5 |
| EDUCACIÓN AMBIENTAL EN EL P.N. BARITÚ | 7 |
| BOLETÍN INFORMATIVO EN EL P.N. L. BLANCA | 9 |
| CAMPAÑA DE PREVENCIÓN DE INCENDIOS | 11 |

SUMANDO VOLUNTADES...

... EN LA **APN** SEGUIMOS TRABAJANDO, COMO LO DEMUESTRAN LAS ACTIVIDADES QUE PRESENTAMOS EN ÉSTE NÚMERO DE **LA RED**.

CADA UNA DE ELLAS, JUNTO A MUCHAS OTRAS QUE NO FIGURAN, PERO QUE SABEMOS QUE SE ESTÁN REALIZANDO EN LAS ÁREAS PROTEGIDAS, SON UNA MUESTRA DE QUE A PESAR DE LAS DIFICULTADES MANTENEMOS LA CONVICCIÓN DE QUE CON NUESTRO ESFUERZO COTIDIANO SOSTENEMOS EL ANDAR DE LA INSTITUCIÓN.

CON ESTA CONVICCIÓN, QUIENES HACEMOS ESTE INSTRUMENTO PARA INTERCAMBIAR EXPERIENCIAS QUE ES **LA RED**, ABRIGAMOS NUESTRA BUENA CUOTA DE OPTIMISMO PARA LOS TIEMPOS QUE VIENEN, DESEÁNDOLES A TODOS

MUY FELICES FIESTAS Y UN EXCELENTE AÑO 2003.

Les recordamos la invitación para que aquellos interesados en dar a conocer las experiencias desarrolladas en educación ambiental en las áreas protegidas y su zona de influencia, nos hagan llegar sus trabajos vía e-mail o por correo postal.

Próximamente estará disponibles en la página web de Parques Nacionales la versión digital de los números de La Red publicados hasta el momento.

CONSULTE TAMBIEN LA RED EN NUESTRA PAGINA WEB:
www.parquesnacionales.gov.ar

AFICHES INSTITUCIONALES

UNA POSIBILIDAD PARA LOS SENTIDOS

Durante el año pasado la Dirección de Interpretación y Extensión Ambiental tuvo a su cargo el diseño y edición de una serie de afiches. Como eje conceptual de esta serie se tuvo en cuenta el potencial de los parques nacionales para el empleo de todas las posibilidades de exploración del mundo natural a través de los sentidos. Con este criterio se confeccionaron 5 propuestas de diseño, cada una de las cuales remite a uno de los sentidos.

Para ello fueron elaborados cinco modelos de 80 cm x 60 cm con motivos diferentes.

Con el estilo y el colorido de siempre los afiches reflejan las bellezas naturales como así también los recursos culturales que se encuentran dentro de nuestros Parques Nacionales.

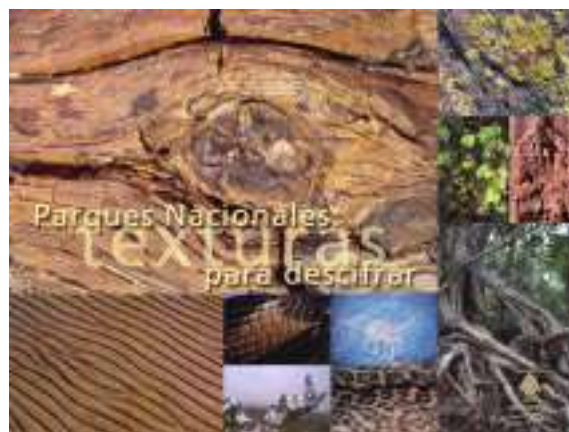

Titulos de los afiches:

- Aromas para distinguir
- Sonidos para interpretar
- Colores para contemplar
- Texturas para descubrir
- Sabores para reconocer

Para mayor información comunicarse con la Dirección de Interpretación y Extensión Ambiental, Alsina 1418, 6to. piso, of. 601, C1088AAL, Ciudad Autónoma de Buenos Aires, Argentina.

Tel. (011) 4381-8606 o por Correo electrónico a: educacion@parquesnacionales.com.ar

CONCURSO DE MURALES

P. N. LOS GLACIARES

Una experiencia exitosa y muy significativa se ha llevado a cabo en el Parque Nacional Los Glaciares organizada por la intendencia del mismo.

Se trata de un Concurso de Murales denominado "Arte en el Parque" que contó con la participación de los distintos niveles educativos: Inicial, EGB y Polimodal de las localidades de El Calafate y El Chaltén, con el aporte de los comerciantes del lugar que donaron los materiales necesarios.

Los dibujos fueron presentados por los participantes en hoja canson N° 5 y los trabajos de los ganadores de cada categoría fueron reproducidos como un gran mural en el paredón que da a los fondos del Centro Administrativo del Parque. El acontecimiento se realizó para el 6 de Noviembre como parte de los festejos del día de los "Parques Nacionales". Los ganadores también pudieron disfrutar de una excursión lacustre a los glaciares Upsala y Onelli y de un mini trekking.



Para mayor información comunicarse con:
P.N. Los Glaciares. Av. del Libertador 1302,
Z9405AHY - Calafate - Santa Cruz - Argentina.
Tel. Intendencia: 02902-491005, Fax: 02902-491755
Correo electrónico: apnglaciares@cotecal.com.ar

SALIDAS A LA NATURALEZA

P. N. NAHUEL HUAPI

Surgido desde el Área de Educación Ambiental y Difusión Institucional del Parque Nacional Nahuel Huapi, el proyecto “Salidas a la Naturaleza” consiste en una novedosa manera de interpretar la naturaleza, a través de una experiencia directa en el paisaje, que combina las miradas de la ecología y el arte.

Desarrollado durante marzo y abril del 2000, el proyecto se basó en una serie de premisas planteadas desde el aprendizaje, la plástica y la ciencia.

Elaborado el proyecto, se convocó al público de Bariloche a través de medios de comunicación locales. Se fijó la edad mínima en 15 años y un cupo máximo de 11 personas, a las que se solicitaba el compromiso de asistencia y continuidad.

Metodología de grupo

El trabajo fue desarrollado en forma grupal, con un seguimiento personal a cada uno de los participantes.

Desde la ecología se utilizó el denominado “Ciclo de indagación a primera mano” que incluye tres etapas interconectadas: construcción, acción y reflexión:

Etapas de Construcción: Oportunidad de preguntar, analizar, comparar, elaborar conjeturas, etc. Durante esta etapa las personas tienen la oportunidad de realizar preguntas a partir de sus propias observaciones sobre el entorno, para lo cual deben poner en juego todos los conocimientos de que dispongan. Las posibles respuestas a estas preguntas son verdaderos desafíos a ser explorados.

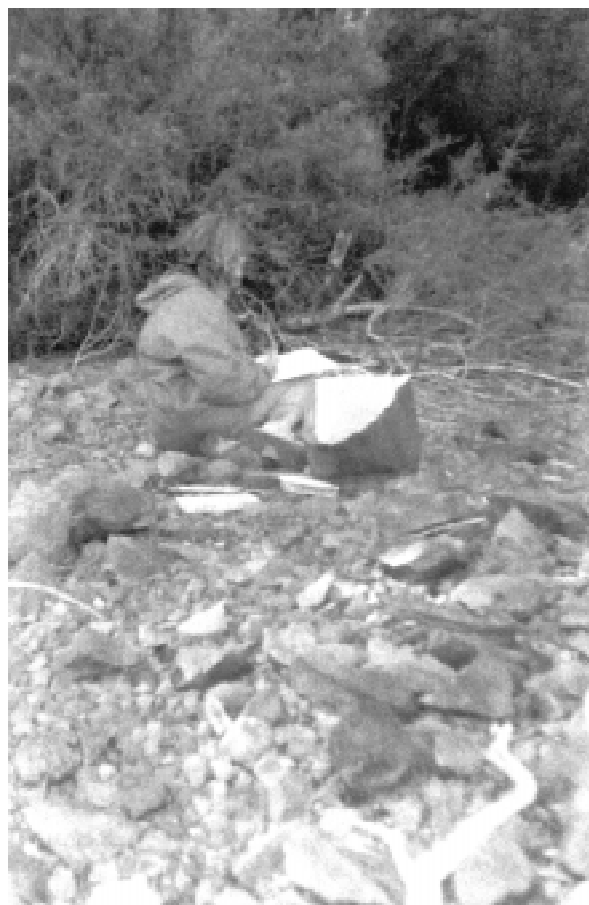

Etapa de acción: suposiciones e hipótesis que surgen de la primera etapa.

Etapa de Reflexión: conclusiones de situaciones puntuales posibles de asociar y de generalizar a otros contextos de la vida cotidiana.

Por otra parte se buscó observar con una mirada plástica y detenerse en aquello que normalmente no miramos.

Las actividades se hicieron al aire libre durante tres domingos sucesivos en:

1° salida: Camino a Cuyín Manzano (Bosque de transición).

2° salida: Lago Guillermo (Bosque de coihue).

3° salida: Pampa Linda (Tronador). Debido a la lluvia se tuvo que suspender la salida programada al Parque Nacional y para no dilatar más los encuentros, se propuso hacer la actividad en el taller de Mane.

Durante el desarrollo del trabajo, los participantes eligieron un área de un metro cuadrado como máximo al cual se aplicaron las etapas del “método de indagación” y un análisis de los contrastes entre forma y valor para luego dibujarlos. Se mostraron los trabajos ante todos los participantes y se mencionaron las posibles correcciones, ofreciéndose la oportunidad de continuar el trabajo en sus casas.

Un resultado del trabajo fue el lograr focalizar sobre una escala pequeña todas las variedades de aquellos procesos observados en escalas mayores: comunidad, región, planeta, pudiendo ser comparados.

A partir de esta experiencia se logró reconocer que la plástica es un medio válido para conocer y acercarse a la naturaleza, siendo, además, un medio activo para el aprendizaje y útil para estimular la integración del pensamiento lógico analítico con la afectividad.



Para más información dirigirse a:
P. N. Nahuel Huapi - Área de Educación Ambiental y Difusión Institucional, Lic. Laura Margutti.
Gallardo 527, R8400AYK, S. Carlos de Bariloche,
Prov. de Río Negro, Argentina. Tel. 02944-436227
Correo electrónico: educa.huapi@bariloche.com.ar

EDUCACION AMBIENTAL

P.N. BARITÚ

Nos ponemos las pilas

Con el apoyo del Rotary Club de la ciudad de Orán, movilizados a partir de la iniciativa de las mismas escuelas, se llevó adelante una campaña de recolección de pilas usadas. De este evento que tuvo lugar entre septiembre y diciembre de 2001, participaron las seis escuelas del municipio.

Plantando a futuro

Otras acciones incluyeron la plantación de renovales de distintas especies arbóreas de nuestra flora nativa. Así, se plantaron 50 renovales de Aliso (*Alnus acuminata*) en el perímetro de la escuela N° 4530 de Los Toldos, con alumnos de primer año.

Los pequeños del ciclo inicial compartieron una charla referida a la importancia del árbol y se plantó un renoval de Pino del Cerro (*Podocarpus parlatorei*) en el patio de juegos.

La actividad en el establecimiento educativo también incluyó la plantación, con los alumnos del séptimo año, de diez renovales de Aliso del Cerro, formando una cortina protectora del huerto escolar.



Educación para la salud

Con la intención de mejorar las condiciones sanitarias de la población se trabajó conjuntamente con personal del Puesto Sanitario de Lipeo y la directora de la escuela del mismo paraje para brindar una charla a los pobladores del parque. Esta tuvo por finalidad llamar su atención sobre la importancia de la construcción de letrinas sanitarias, ya que a pesar de las acciones educativas desarrolladas por los agentes de salud, muchos no cuentan con estas instalaciones. A fin de coordinar los trabajos constructivos se conformó una comisión de vecinos.



Biblioteca Popular

Otra de las tareas en las cuales se trabajó activamente está dirigida a la creación de una Biblioteca Popular, siendo La Vicaria de Los Toldos junto con el Parque Nacional Baritú las instituciones motivadoras de la iniciativa e integrantes, a su vez, de un equipo coordinador que tiene por meta la organización de este espacio cultural.



Para más información dirigirse a:
P. N. Baritú - CC N° 5 (4530) San Ramón de la Nueva
Orán - Orán - Salta - Argentina.
Tel. 03878-450101
Gpque. Fernando Dobrotinich A/C

BOLETIN INFORMATIVO

P.N. LAGUNA BLANCA

Desde el año pasado el Parque Nacional Laguna Blanca edita un Boletín Informativo cuyo destinatario es la comunidad local.

Nos han hecho llegar los dos primeros de estas publicaciones correspondientes a Abril - Junio y Julio - Septiembre de 2001.

Se trata de una sencilla edición realizada en blanco y negro, en un tamaño de papel A4, doble faz.

El objetivo puesto de manifiesto por los Guardaparques encargados del trabajo es invitar a toda la comunidad a descubrir los rincones del parque nacional y ofrecer la posibilidad de saber cómo trabaja el personal del mismo.

En el primero de los números se incluye una reseña histórica del parque nacional, al cumplirse el 28 de abril el 56º aniversario de la creación del mismo, destacándose la importancia de proteger aquellas áreas valiosas para nuestro país y en especial esta zona de la Patagonia donde nidifica una cantidad muy importante de aves acuáticas.

También se informa de los conteos de aves y del registro que se lleva de las mismas, alertando sobre el significativo descenso de la población de Cisnes de Cuello Negro en el último censo y la relación que existiría entre este suceso y la introducción de la perca, sembrada en la laguna en la década del 60.

Complementariamente informan del arribo a la Isla de los Flamencos de alrededor de 500 de estas aves, para reproducirse.

Se menciona también la visita de la bióloga Joy Harué Yoshioka nacida en Hawai, que estudia a *Athelognatus nitoi* una rana que habita únicamente en las lagunas de la zona. Con este estudio la investigadora finalizará su doctorado y regresará a la Universidad de Oklahoma.



Flamenco Austral



Cisne de cuello negro

El Boletín informativo N° 2 incorpora la problemática de la basura, que los pobladores queman periódicamente al aire libre con el serio riesgo de que el fuego se descontrole, como también el problema sanitario debido a la proliferación de roedores e insectos.

Para evitar todos estos inconvenientes sugieren a los vecinos, tratar la basura separando lo orgánico (yerba y vegetales que no se aprovechen para alimentar gallinas), y hacer una "abonera" con los mismos brindando los detalles de como realizarla.

Para todo lo inorgánico se recomienda hacer un pozo rodeado de una pirca, presentándose un esquema para hacerlo y detalles de su ubicación.

Un dato interesante es la información relacionada con el "alfirerillo" o "peludilla", hierba considerada un yuyo sin valor pero que posee propiedades curativas.

Otro de los temas tratados por el boletín es

el relacionado con el Concurso de Pesca que se llevó a cabo en Laguna Blanca. Esta actividad tuvo el doble objetivo de contrarrestar el efecto negativo de la presencia de percas y ofrecer una alternativa recreativa a la comunidad. Para ello se autorizó la pesca en la laguna en temporada invernal, en la zona más cercana a la ruta provincial 46, lo que facilita el acceso y a la vez el control. Los permisos de pesca son gratuitos para los pobladores vecinos del Parque y los otorgan los guardaparques.

La publicación incluye un reportaje a Doña Ube (Obelinda Yañez de Villar), una vecina del parque, muy conocida en la zona del Paraje Macho Negro por su habilidad en el telar, y el tratamiento del importante tema de los permisos de pastaje.

Los boletines además de la variada información ofrecen juegos para los más chicos y entretenimientos orientados a la conservación y cuidado del Parque.

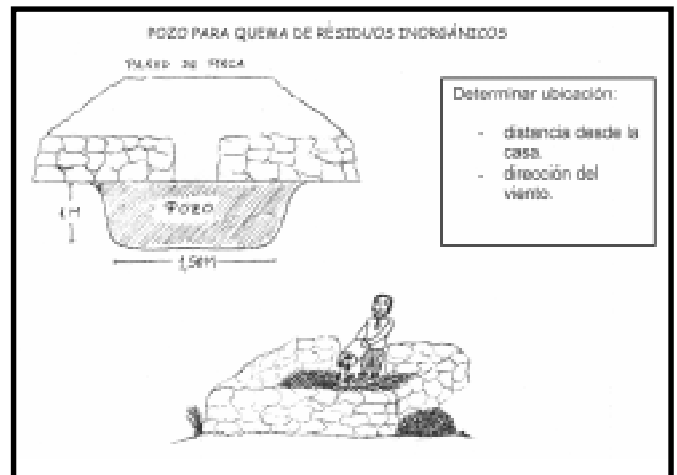

Para más información dirigirse a:
 P. N. Laguna Blanca - CC N° 216 (8340), Zapala,
 Prov. del Neuquén, Argentina. Gpque. Sergio Domber
 Tel. 02942-431982
 Correo electrónico: lagunablanca@zapala.com.ar

CAMPAÑA DE PREVENCIÓN

CIUDAD DE BARILOCHE

A partir de una iniciativa de los Brigadistas del Plan Nacional de Manejo de Fuego, se llevó a cabo en la ciudad de Bariloche una interesante campaña que aunó las artes plásticas con la prevención de incendios forestales.

Tras evaluar que, en el ámbito regional, la mayor parte de los incendios son provocados por menores de edad, se instaló la idea de que la campaña debería estar dirigida a los chicos, empleando como tema motivador el “fuego y sus peligros”.

La consigna de la convocatoria fue “Naturaleza sin incendios”. Para ello los

mismos combatientes tomaron contacto con los maestros de plástica llevándoles un texto que explicaba la idea de la campaña. El trabajo de los chicos consistía en realizar una ilustración que tuviera relación con lo tratado en clase. A cada escuela fue un combatiente del Plan y uno de Parques.

Del total de trabajo se escogieron tres dibujos, con los que se imprimieron postales para distribuir las gratuitamente en todo Bariloche. La campaña fue auspiciada por la firma “Look and Take”, que se dedica a la fabricación de postales.



Para más información dirigirse a:
 P. N. Nahuel Huapi - ICE (Incendio, Comunicaciones y Emergencias) Modesta Victoria 3350, R8403DVD, San Carlos de Bariloche, Prov. de Río Negro, Argentina. Tel. 02944-422734
 Gpque. Alberto "Pato" Seufferheld
 Correo electrónico: pnice@bariloche.com.ar